Liste des membres du Conseil d'Administration de notre a.s.b.l.

Présidente d'honneur:

Fernande DULIEU, Rue de Schotten, 7, 7972 QUEVAUCAMPS
069/57.79.46

Présidente:

Monique PICRON, Rue Vandervelde, 5, 7972 QUEVAUCAMPS
069/58.02.10, monique.picron@skynet.be, 0470/01.77.24

Secrétaire générale:

Jacqueline DURET-BIELEN, Rue de Stambruges, 36, 7972 QUEVAUCAMPS
069/57.65.08, jacqueline.duret@base.be

Trésorier:
Bruno CARBONNELLE, Rue de Mortagne, 78 7604 BAUGNIES
0496/29.99.76

Administrateurs:

Audrey BAERT, Avenue des Mûriers, 3, 7972 QUEVAUCAMPS
0479/68.72.26

Jean-Luc BAERT, Avenue des Muriers, 3, 7972 QUEVAUCAMPS
0476/64.26.61, jean-luc.baert@skynet.be

Corinne BENOIT, Place du Renard, 8, 7540 KAIN,
0496/60.30.35

Jean-François CANON, Rue Lucien Laurent, 6, 7972 QUEVAUCAMPS
069/57.89.02 , jfcanon@skynet.be

Cathy CHARPENTIER, Avenue des Muriers, 3, 7972 QUEVAUCAMPS
0473/36.55.90, jean-luc.baert@skynet.be
Emmanuel DIRICQ, Rue de Beloeil, 4, 7332 SIRAULT,
0479/ 86.02.90
Valérie JOURQUIN, Route de Flobecq, 106, 7803 BOUVIGNIES
068/28.57.32, vjourquin@skynet.be

Coralie RAVIART, rue de Péronnes, 40, 7640 PERONNES
0494/11.96.79, raviartcoralie@hotmail.com

Dates de parution du bulletin	Dates de remise de textes
FIN FEVRIER	**15 JANVIER**
FIN MAI	**15 AVRIL**
FIN AOUT	**15 JUILLET**
FIN NOVEMBRE	**15 OCTOBRE**

PAS D'LA YAU

Le Bulletin n° 54

2013 - Février

Association
sans but lucratif
Siège social :
Rue de Stambruges, 36
B-7972 QUEVAUCAMPS

Tout chau qu'vos ârie toudis volu counoit sû les Pas d'La Yau éyé qu'vos n'avez jamais nozu d'mander.

Foyer Culturel Beloeil

Phil's confection

Province de HAINAUT

La danse, l'expression du corps, le mouvement, le plaisir d'être ensemble, la fête retrouvée…

Editeur responsable : PAS D'LA YAU c/o Jean-François Canon,
rue L Laurent 6 7972 Quevaucamps-BE
pasdlayau@gmail.com

EDITORIAL

L'hiver n'en finit pas de finir, on a toujours aussi froid et on est toujours aussi mouillé!

Le printemps arrive à grands pas, dit-on, mais il me semble être un piètre marcheur; m'est avis qu'il ne fera pas la marche ADEPS du 1er avril (et ce n'est pas un poisson!; voir affiche plus loin dans ce bulletin).

Se profile à l'horizon, dans le désordre comme au tiercé, le stage de printemps, le souper aux fromages de Galouche, le rituel annuel de cette même compagnie, les ateliers habituels et une nouveauté: le festival des Enfants du Monde.

La buvette crossage s'est déroulée sans incident et les visiteurs, hormis les crosseurs, étaient les amis habituels; belle réussite quand même malgré quatre équipes qui n'ont pas daigné nous visiter.

Une triste nouvelle nous est parvenue, il y a peu. Notre ami Patrick nous a quittés; il incarnait la bonne humeur, avait un sourire de tous les instants, des blagues continues, un sens hors du commun de la belle musique.

Nos danseurs et nos musiciens le pleurent, la musique perd un grand monsieur, nous ne t'oublierons jamais, Patrick!

N'oublions pas que le Festival de Folklore de Saint-Ghislain se profile à l'horizon et que, comme chaque année, nous recherchons des hébergeants; n'ayez pas peur, c'est une expérience inoubliable, beaucoup ont encore des contacts avec leurs amis étrangers.

Bonne lecture à toutes et tous.

Jean-François

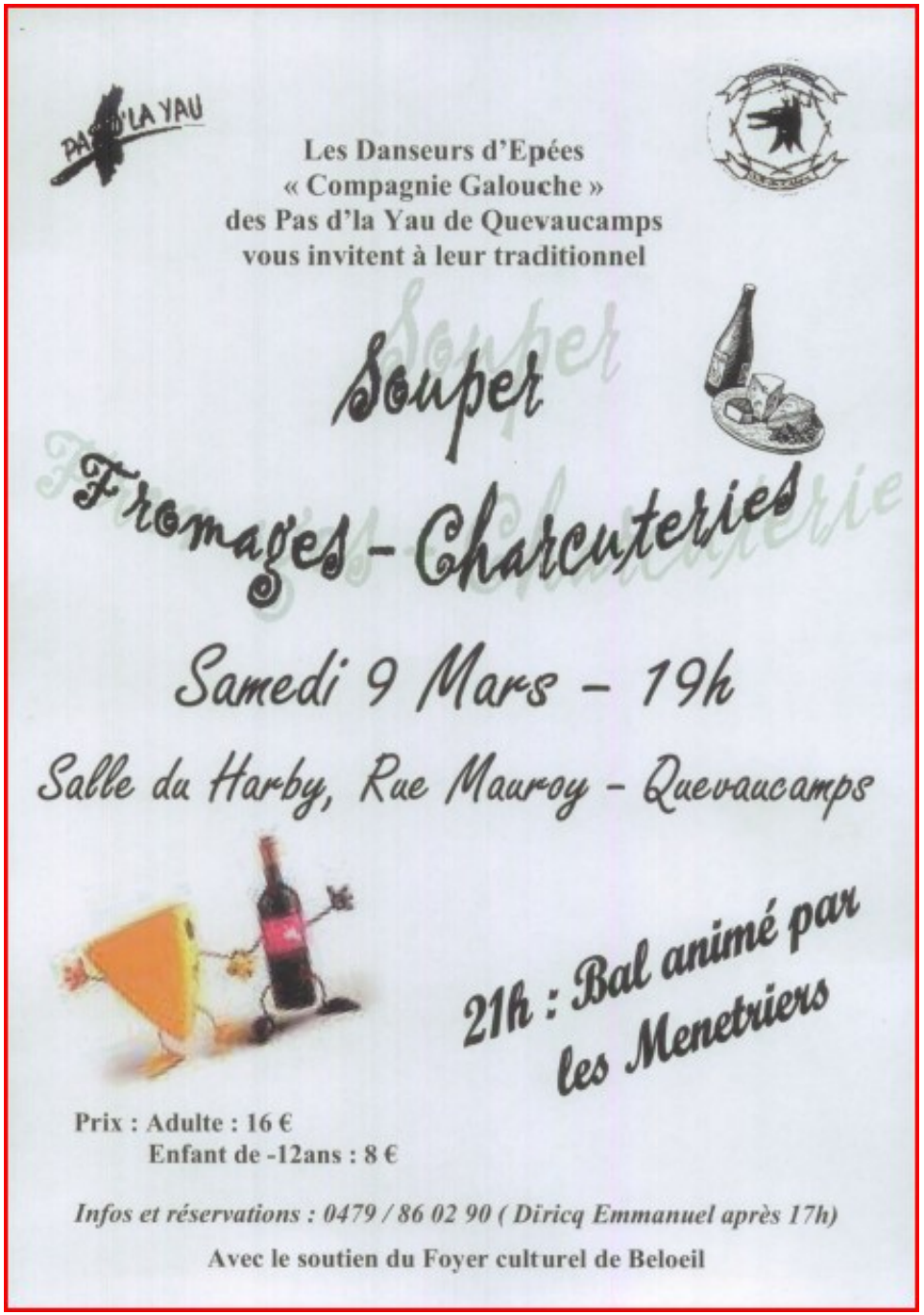

Ateliers des Pas d'La Yau

Danses wallonnes avec Aurélie Giet

18-25 FEV 2013
04-25 MAR 2013

Un module qui vous propose de voyager en Wallonie au gré des différents types de danses que l'on peut y rencontrer: petites valses chorégraphiées, maclottes de sa région (les Hautes Fagnes), passe-pieds et contredanses en tous genres... pour le plaisir de vos pieds, et le plaisir tout court!
Musicienne et danseuse, *Aurélie* partage aujourd'hui son bonheur de danser tant en Belgique qu'à l'étranger. Cette fois, ce seront les PDLY qui en profiteront... pour commencer le printemps en beauté!

Danses irlandaises avec Carine Pliez

15-22-29 AVR 2013
06-13 MAI 2013

Danses irlandaises en version quadrille pour débutants et passionnés des danses celtiques.
Carine est une animatrice reconnue des ateliers de la maison de la culture de Tournai. Elle revient cette année dans nos ateliers pour partager sa passion de la danse irlandaise, danse qu'elle a perfectionnée grâce à de multiples voyages en Irlande.

------ *Samedi 4 mai 2013* ------

Danses macédoniennes de 14h à 18h avec STEFCE STOJKOVSKI

Stage de clôture de la saison des Ateliers
Suivi de l'AUBERGE-BAL dès 19h

RENSEIGNEMENT :

Valérie Jourquin	Jacqueline Bielen	Foyer culturel
068/28.57.32	069/57.65.08	069/57.63.87

Marche Adeps
Lundi de Pâques le 1°avril 2013
5, 10, 15 et 20 km
Parcours vélo + - 20 km
infos 0476 64 26 61

CALENDRIER 2013

30 ans des Pas d'La Yau - 30 ans des Pas d' La Yau

Le samedi 9 mars - Souper aux Fromages – Cie Galouche

Au Harby infos 069 57 62 75

Le dimanche 17 mars - Rituel Galouche
infos 069 57 62 75

Et Fête des Ateliers du Foyer Culturel

Le lundi 1° avril - Au Harby Marche ADEPS
infos 0476 64 26 61

Les lundi 8, mardi 9 et mercredi 10 avril Au Harby

Stage de Printemps pour enfants de 6 à 10 ans
infos 079 68 72 26

Les samedi 13 et dimanche 14 avril - Au Harby

Stage Dapo de Danses wallonnes
infos 069 66 70 90

Le samedi 4 mai : Stage de danses macédoniennes.

Auberge et Bal pour la clôture des Ateliers
infos 0479 23 62 07

Le samedi 18 mai : « Les Jeunes du Monde dansent au Harby »

infos 069 57 65 08

Le vendredi 31 mai : Soirée Tchernobyl au Centre Culturel

Avec le groupe brésilien CHALANA
infos 069 57 65 08

Le samedi 1° juin : Participation au Marché Fermier au C.C.

Le vendredi 28 juin : Barbec'bal – Au Harby
infos 0485 71 79 34

Les vendredi 8, samedi 9 et dimanche 10 novembre 2013

La Tradifièt du 30° trouvera sa voix . . .

En permanence, informations sur www.pasdlayau.be

MUSIQUE POUR UN NOUVEL AN par la PHILHARMONIE LA RENAISSANCE DE QUEVAUCAMPS, sous la direction d'Olivier DE FRANCE avec la participation des PAS D'LA YAU.

En partenariat avec le FOYER CULTUREL DE BELOEIL, LA PHILHARMONIE "LA RENAISSANCE" a invité pour la troisième fois, l'ensemble des PAS D'LA YAU à créer des chorégraphies sur des pièces de J. STRAUSS telles ANNEN POLKA, LE BEAU DANUBE BLEU, LA MARCHE DE RADETZKY ainsi qu'une magnifique POLONAISE de WAGNER.

C'est Marc MALEMPRE, chorégraphe et metteur en scène de l'ensemble des PAS D'LA YAU qui a créé, avec succès, ces différentes chorégraphies.

C'est donc le dimanche 13 janvier , et avec un peu d'imagination, que nous aurions pu nous croire au début du siècle, tant la musique, la danse et les danseurs semblaient revivre cette époque avec plaisir, sans oublier les spectateurs.

Cet évènement, partagé depuis 3 ans par ces deux associations, n'est pas anodin et peut même être considéré comme significatif.

Non pas d'une nostalgie du passé mais bien d'une actualité : une majorité de jeunes dans les deux groupes, qui peut signifier que le travail bien fait séduit et que le plaisir de restituer est bien présent.

Fiers d'être porteurs de cette mémoire, ils peuvent l'être, entourés par leurs ainés qui les aident à disséquer et restituer ces partitions du passé.

A QUEVAUCAMPS, les SALON VIOLE ET DRAMAIX, ont abrité de tout temps ce genre de manifestation et la fréquentation en a toujours été abondante.

Nous possédons des souvenirs de cette époque : des saynettes, des chansonnettes, des danses et de la musique, des carnets de bal.
Tout cela nous encourage à parfaire l'évènement et à le développer davantage.

BRAVO et MERCI AU FOYER CULTUREL ET A L'ADMINISTRATION COMMUNALE de soutenir cet évènement.

Jacqueline

Chers amis hébergeants,

Nous allons participer une nouvelle fois au Festival mondial du folklore de la ville de Saint-Ghislain. Cette année 2013 , les Pas d'là Yau aidés par nos amis hébergeants vont accueillir le groupe brésilien « Chalana » de la ville de Caceres du Mato Grosso, du 30 mai au 12 juin. Ce groupe est composé d'une trentaine d'artistes et maîtrise un répertoire basé sur les danses d'origines africaines, européennes et indiennes. Cette formation honore un Brésil métissé qui combat les fractures sociales et raciales, marche avec vigueur vers la paix et la joie que procurent les vrais partages. Il nous présentera son programme complet au Centre culturel lors de la soirée du 31 mai au profit d' »Accueil Tchernobyl », avec 2 gratuités pour les hébergeants. Nous sollicitons à nouveau votre sens de l'hospitalité et votre gentillesse habituelle pour les accueillir et leur faire découvrir notre vie quotidienne, notre patrimoine culturel et notre art de vivre. Si votre famille et vous accueillez des artistes, vous serez invités à plusieurs spectacles gratuits dans le Hall de maintenance de Tertre où vous pourrez admirer d'autres groupes invités.

Si la proposition vous intéresse, merci de compléter la souche ci-dessous et la faire parvenir à Fernande Dulieu, 7, rue de Schotten, 7972 Quevaucamps (069 57 79 46). Info auprès de Jacqueline Duret (069 57 65 08)

Je soussigné.....

adresse :.....

Mail :..... Tél. Fixe.....

portable.....

hébergerai 2 personnes de ce groupe du 28 mai au 30 juin.

Signature :

Stage de printemps

des Pas D'La Yau

AVEC AUDREY

- Pour qui ? Les enfants de 6 à 10 ans
- Quoi ? De la danse folklorique, du chant, des jeux rythmés, du bricolage et de la cuisine.
- Quand ? Du 8 au 10 avril de 9h à 16h
- Où ? Au local « Le Harby » Rue G. Mauroy, Quevaucamps
- Comment s'inscrire ? audrey.baert@hotmail.com OU 0479/68.72.26
- Prix ? 25 euros (soupe et collation de l'après-midi comprise)

La danse, l'expression du corps, le mouvement, le plaisir d'être ensemble, la fête retrouvée.

Spectacle le dernier jour pour les parents

Le Festival International

Les Enfants du Monde dansent !

Le
Samedi
18 mai 2013

A partir de 15h

Prix : 3 €

Lieu : Le harby, 1rue G.Mauroy – 7972 Quevaucamps

Renseignements :
J. Duret-Bielen /32 (0) 69 57 65 08
http://www.pasdlayau.be/
pasdlayau@googlemail.com