Liste des membres du Conseil d'Administration de notre a.s.b.l.

Présidente d'honneur:

Fernande DULIEU, Rue de Schotten, 7, 7972 QUEVAUCAMPS
069/57.79.46

Présidente:

Monique PICRON, Rue Vandervelde, 5, 7972 QUEVAUCAMPS
069/58.02.10, monique.picron@skynet.be, 0470/017724

Secrétaire générale:

Jacqueline DURET-BIELEN, Rue de Stambruges, 36, 7972 QUEVAUCAMPS 069/57.65.08, jacqueline.duret@base.be

Trésorier:

Francis LALLEMANT, Rue de Crosne, 10, 7972 QUEVAUCAMPS
0497 63 62 43, lallemant.francis@hotmail.com

Administrateurs:

Jean-Luc BAERT, Avenue des Muriers, 3, 7972 QUEVAUCAMPS
0476/642661, jean-luc.baert@skynet.be

Jean-François CANON, Rue Lucien Laurent, 6, 7972 QUEVAUCAMPS 069/57.89.02 , jfca-non@skynet.be

Cathy CARPENTIER, Avenue des Muriers, 3, 7972 QUEVAUCAMPS
0473/365590, jean-luc.baert@skynet.be

Luc DEBRUXELLES, Chaussée Brunehaut, 4, 7911 OEUDEGHIEN
0475/505410

Philippe HOTTON, Rue de la Fraternité, 6, 7860 LESSINES
068/33.50.48, Hotton_Philippe@msho.be

Valérie JOURQUIN, Route de Flobecq, 106, 7803 BOUVIGNIES
068/28.57.32, vjourquin@skynet.be

Coralie RAVIART, Grand-route, 38A, 7604 BAUGNIES
0494/119679, raviartcoralie@hotmail.com

Dates de parution du bulletin	Dates de remise de textes
FIN FEVRIER	**15 JANVIER**
FIN MAI	**15 AVRIL**
FIN AOUT	**15 JUILLET**
FIN NOVEMBRE	**15 OCTOBRE**

Le Bulletin n° 45

Association
sans but lucratif
Siège social :
Rue de Stambruges, 36
B-7972 QUEVAUCAMPS

Tout chau qu'vos ârie toudis volu counoit sû les Pas d'La Yau éyé qu'vos n'avez jamais nozu d'mander.

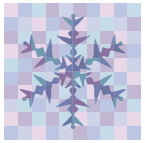

La danse, l'expression du corps, le mouvement, le plaisir d'être ensemble, la fête retrouvée…

Editeur responsable : PAS D'LA YAU c/o Jean-François Canon,
rue L Laurent 6 7972 Quevaucamps-BE
pasdlayau@googlemail.com

EDITORIAL

Tsoin-tsoin/boum/clap-clap/bravo/merveilleux/t'as vu/hoooo/deux bières s'il vous plait/c'est combien le morceau de tarte/et en plus, il chante/et encore une pirouette/ ....

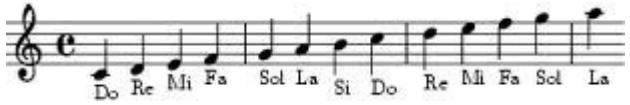

Ceci est un peu le résumé de la Tradifièt qui s'est terminée il y a peu.
Des sons encore plein la tête, les yeux encore écarquillés, les jambes dansent encore et toujours.

Onze mois de préparation et hop, déjà fini et, fallait que je la replace celle-là:
QUE DU BONHEUR!

Merci à toutes et tous de m'avoir fait rêver cette année encore .

Merci aussi aux bénévoles qui ont fait que cette fête soit encore une réussite, merci aussi aux charcutiers de service pour leurs produits de très haute qualité (non di djou d'non di djou, quelle est bonne la hâte levée!) et ...ne pas les oublier, merci aux nombreux spectateurs fidèles sans lesquels la fête ne serait pas ce qu' elle est: un pur moment de bonheur intense.

Je n'oublie pas non plus les nombreux sponsors qui, comme chaque année, nous ont aidés financièrement, l'argent étant malheureusement plus que nécessaire pour notre asbl (nouveaux costumes, frais de fonctionnement, chauffage, etc....)

Nos amis danseuses et danseurs sont déjà en route pour de nouveaux exploits comme seuls les professionnels peuvent le faire (Mais eux sont des purs amateurs, ne l'oublions pas!)

L'année 2010 se termine tout doucettement, l' hiver arrive à grands pas ainsi que les fêtes patronales et les traditionnels réveillons; à ce sujet, je ne saurais trop vous conseiller d'adopter un BOB si vous sortez, la police nous a mis assez en garde au sujet des contrôles qui seront fréquents.

And last but not least (pour les ceusses qui connaissent le langage de la

Perfide Albion) je vous souhaite à toutes et tous

un Joyeux Noël et une bonne Année 2011.

Jean-François

LES JEUNES ET LA 7ième FETE INTERCULTURELLE DE LA VILLE DE SAINT GHISLAIN.

Deux suites de danses belges dynamiques et rythmées, symbolisant tantôt l'ours, tantôt un jeu de quilles , tantôt un jeu de balai, entrecoupées de polkas et de scottisches, il n'en fallait pas davantage pour représenter dignement la BELGIQUE à cette grande fête INTERCULTURELLE se déroulant à HAUTRAGE sous l'égide du Conseil Consultatif de la Personne Immigrée de la Ville DE SAINT GHISLAIN.

Avec pas moins de 15 GROUPES de CHANTS ET DE DANSES des différentes communautés de l'entité de SAINT GHISLAIN, c'est à un véritable festival de couleurs, de paillettes, de musiques, de chants et de danses que nous avons assisté.

De nombreux groupes représentant la Russie, l'Italie, l'Espagne, l'Orient, l'Afrique noire, le Maroc, la Grèce, la Turquie et la France

se succédèrent sur la scène avec tantôt du chant, de la danse , des percussions, des défilés.....

La photo globale de tous les groupes avec les costumes différents et nos jeunes dans leurs habits allant vers l'authenticité avait quelque chose de touchant .

L'ambiance dans les vestiaires avec les jeunes du groupe espagnol a connu quelques petits moments piquants et humides.

Le désir de toutes ces communautés présentes de nous faire partager leur nourriture et leur artisanat a fini par nous conquérir encore un peu .

N'oublions pas les félicitations de Monsieur le Bourgmestre de SAINT GHISLAIN s'adressant aux PAS D'LA YAU et leur adressant des vœux de continuité dans le travail accompli.

Une petite réflexion : loin de ses racines, de son terroir, de son pays, il est indispensable à chacun de retrouver sa culture , en l'occurrence avec la danse et le chant, pour ce qui nous concerne.

BON CHOIX pour se faire connaître et pour communiquer.

Info DAPO

Amis danseurs,

Nous avons le plaisir de vous annoncer le démarrage d'une FORMATION DAPO D'ANIMATEURS EN DANSE FOLKORIQUE, en vue d'acquérir la reconnaissance de la fonction, s'adressant aux membres des groupes DAPO ayant une bonne pratique de la danse.

Elle sera organisée par la DAPO HAINAUT en collaboration avec la DIRECTION GENERALE DES AFFAIRES CULTURELLES DU HAINAUT

Elle se déroulera durant trois samedis à QUEVAUCAMPS, au local "LE HARBY", rue Georges Mauroy, 1 , de 9 H 3O A 16 H 3O, aux dates suivantes :

LE SAMEDI 15/1/2O11 avec Lou FLAGEL.

LE SAMEDI 19/2/2O11 avec Dominique FOUGERAT.

LE SAMEDI 26/3/2O11 avec Marc MALEMPRE.

Le prix en sera de 2O euros pour les 3 jours.

Le bulletin d'inscription et les informations complémentaires se trouveront dans le JOURNAL DAPO HAINAUT de DECEMBRE 2O1O.

Merci d'informer dès à présent vos danseurs de la possibilité de participer à cette formation .

Bien à vous.

J. DURET BIELEN,

Coordinatrice du projet.

CALENDRIER

Vœux

Ateliers

Sortie Galouche

Soupers

bal folk

Tchernobyl

Festifolk

Marche parrainée

Stages

Etc

ATELIERS DES PAS D'LA YAU

PROGRAMMATION 2010

Ateliers de danses du monde organisés en partenariat avec le **foyer culturel de Beloeil** et avec le soutien de la **direction générale des affaires culturelles du Hainaut.**

Danses flamandes avec Estelle Becquaert

06-13-20 SEP 2010

22-29 NOV 2010

Danses flamandes – répertoire de Chillelagh ; et initiation aux rondeaux de Gascogne, aux danses du Pays Basque, ...

Estelle nous vient du Nord de la France et s'est formée au répertoire flamand avec les danses de Renaat Vancraenenbroeck.

Le cirque s'invite avec Marc Malempré

04-11-18 OCT 2010

08 NOV 2010

Quand la Tradifièt fait son cirque ! Danses de bal et autres qui animeront la Tradifièt 2010.

Marc, chorégraphe du groupe de spectacles Pas d'La Yau, viendra partager son expérience de la danse et de la scène afin d'être acteur de la rituelle Tradifièt.

Danses irlandaises avec Carine Pliez

06-13-20 DEC 2010

10-17 JAN 2011

Danses irlandaises pour débutants et passionnés des danses celtiques.

Carine est une animatrice reconnue des ateliers de la maison de la culture de Tournai. Elle abordera des danses irlandaises accessibles au grand public.

Quelques infos pratiques

Les ateliers se donnent tous les **LUNDIS** (hors périodes de vacances scolaires) de **20h à 22h** au **HARBY** de **QUEVAUCAMPS**, Rue G. Mauroy (près de la sortie de l'autoroute).

PRIX : 30€ le 1er module, 25€ les suivants ou 75€ l'année 2010-2011. Les 30€ comprennent l'adhésion au foyer culturel de Beloeil.

RENSEIGNEMENT : Valérie Jourquin 068/28.57.32 — Jacqueline Bielen 069/57.65.08 — Foyer culturel 069/57.63.87

La Compagnie Galouche

Les Ateliers Danses du Monde